广州吃喝玩乐蒲
9591 文章
2209万 总阅读
查看TA的文章>

评论
0
分享
微信分享
新浪微博
QQ空间
复制链接

# 2700㎡的“侏罗纪恐龙世界”空降广州！¥99秒188元早鸟预售票！电影原班人马打造，1:1场景还原+0距离接触！

2021-01-17 17:38

一秒穿越亿万年前探索秘密

这将是你接近活恐龙的极限距离

///

电影原班人马打造

**侏罗纪世界电影特展**

**广州站来了**

恐龙来了！

**先来一波视频震撼一下**

与环球主题公园及度假区联合制作的《侏罗纪世界电影特展》是基于电影史上最卖座的电影之一的沉浸式体验。展览将于2021年2月春节期间起在**中国广州市荔湾区西湾路150 号悦汇城东广场**，正式对公众开放。

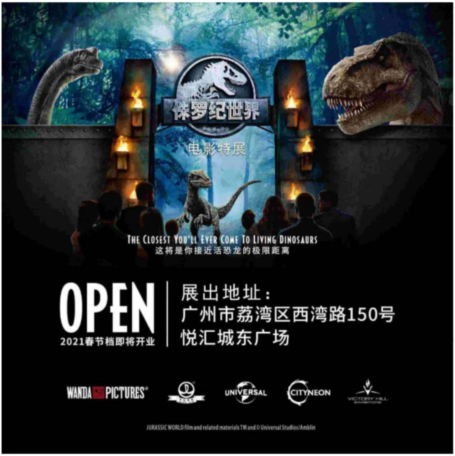

侏罗纪世界
电影特展

THE CLOSEST YOU'LL EVER COME TO LIVING DINOSAURS
这将是你接近活恐龙的极限距离

OPEN
2021春节档即将开业

展出地址：
广州市荔湾区西湾路150号
悦汇城东广场

WANDA PICTURES UNIVERSAL CITYNEON VICTORY HILL

JURASSIC WORLD film and related materials TM and © Universal Studios/Amblin

《侏罗纪世界电影特展》广州站占地约2700 平方米超大场馆，整个展区带你投身侏罗纪世

评论
0
分享
微信分享
新浪微博
QQ空间
复制链接

大家都在搜：浪姐2阵容

MOST AWARDED NETWORK
Singtel
Get up to $330 OFF when you buy online!
Buy now
T&Cs apply.

热门精选

俗语："男不入川，女不入藏，老不入广"，啥意思？看完就懂了

辽宁改名最"失败"的2座城市，一个原名很...

非洲唯一没有黑人的国家，遍布白人美女，...

你属什么，你的婚姻和性格就是什么

一度很多的《沐浴之王》为何下架

MULTIPLY HOPE TO SHARE
Community Chest
NCSS

24小时热文

1 最新消息：入境英国要求做核酸检测！！
2.7万 阅读

2 搜狐产品又一动作！你的校友、老乡、同行都在这
150万 阅读

3 辽宁改名最"失败"的2座城市，一个原名很霸气，一个改...
4.9万 阅读

界中，一起感受一段惊险奇妙的旅程吧~

JURASSIC WORLD

展会采用全球前沿技术，让你近距离观察栩栩如生的恐龙和它生活世界，现场的细节打造让你感觉仿佛身临其境！

> 福利来袭 <

**99元秒广州侏罗纪世界电影特展单人票**

**销售时间：**

早鸟票销售时间：1月7 日-1月24日

使用时间：

早鸟票有效期：2021年2月春节期间-7月15日10:00～19:00（18:00后停止入场）

展览地点：

地点：广州市荔湾区西湾路150号悦汇城东广场（广州地铁5号线，地铁8号线西村站附近）

使用流程

购买本产品后，无需预约，凭电子码到现场核销验证即可入场

免票政策

济源耳光
11万 阅读

被郑州人藏起来不告诉外地人的四大景点，小伙"冒死"递...
6810 阅读

Domino's
Happy Hour
*T&Cs apply.

搜狐号推荐

贺贺-贺小唏
旅行摄影，世界奇观，游记攻略。

雪灵谷
发现最美的风景，寻找神秘的风俗。

百家旅游官媒自媒联盟
中国主流旅游媒体人，旅游达人带你领略奇山异水，名胜古迹，风土人情。

川藏自驾游
川藏自驾游，你就掌握了最新的藏区旅游咨询我们将带你畅游国内最美的景观...

時代樹暴走
多个媒体撰稿人，旅行达人，旅行体验师

SAMSUNG
Singtel
Born EPIC with 5G.
Galaxy S21 Ultra 5G
$848
on XO 78 with 5G
256GB

身高1.1M（不含）以下儿童，需由成人陪同，1名成人仅带一名免票儿童

退改规则

1、本产品只限本人或转赠亲友使用，杜绝二次售卖。

2、本产品一经购买，不退不改。

3、图片仅供参考；一切以实际为准。

4、购买此套餐视为认同此声明以及活动规则。

**《侏罗纪世界电影特展》将在广州悦汇城开放**

**《侏罗纪世界电影特展》第二站定于广州**，悦汇城东广场，由好莱坞级专业团队进行实景搭建，广州人终于能 **“穿越”到真正的侏罗纪公园了。**

侏罗纪世界
电影特展
侏罗纪世界
电影特展

**特展引入了目前国际上先进的电子机械、动画电子互动技术**，严格按照恐龙化石记录和科学研究记录高度还原恐龙特性，让体验感更加逼真震撼。

在《侏罗纪世界电影特展》中，我们仿佛穿越进电影中，穿过举世闻名的侏罗纪世界大门，来到努布拉岛上。让我们开启一场互动探索之旅吧！

**24小时热文**

最新消息：入境英国要求做核酸检测！！
2.7万 阅读

搜狐产品又一大动作！你的校友、老乡、同行都在这
150万 阅读

辽宁改名最“失败”的2座城市，一个原名很霸气，一个改...
4.9万 阅读

济源耳光
11万 阅读

被郑州人藏起来不告诉外地人的四大景点，小伙"冒死"递...
6810 阅读

**登上努布拉岛，一起回到“侏罗纪世界”**

**数字数位化技术打造逼真的热带丛林**，通过这段通道，就可以慢慢进入恐龙的世界了。

在特展你 将走近巨大但温顺的腕龙；与迅猛龙面对面接触；偷偷告诉你， **广州站即将全新亮相——食肉牛龙！**一定不要看走眼！

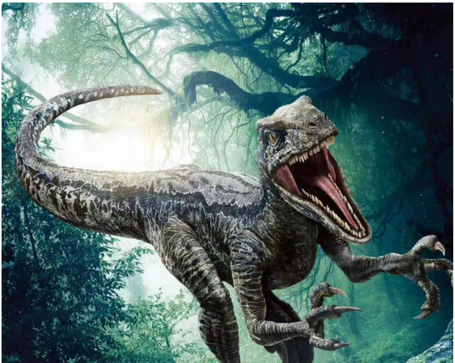

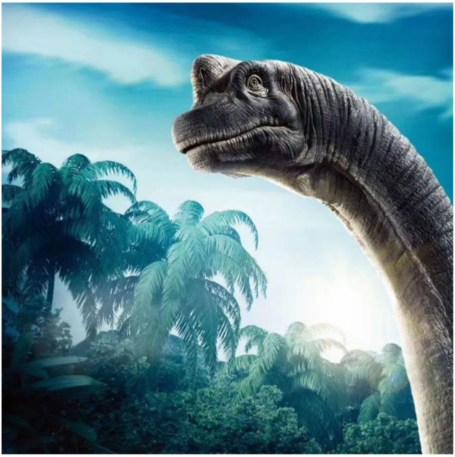

**当然，在展区还可以近距离观看远古霸主——霸王龙**，你可以看到“霸主”丛林捕食的动态场景，给你前所未有的观感冲击。

除了展览参观，还有寓教于乐的科普互动穿插其中，**将现实世界的科学教育知识与高品质的体验娱乐完美融合。**

DOMINUS REX
T-REX

这是一场不同于普通的声画合一沉浸式体验，每一个场景都能和电影呈现出的画面有得一

拼！这里能让各个年龄段的观众都可以沉浸在《侏罗纪世界》的场景里！

78
58
SIGNAL XSIS DATA
45'
Sparing no expense, t

**2021年**

**《侏罗纪世界电影特展》广州站**

**等着你！**

**99元秒广州侏罗纪世界电影特展单人票**

**销售时间：**

早鸟票销售时间：1月7 日-1月24日

使用时间：

早鸟票有效期：2021年2月春节期间-7月15日10:00～19:00（18:00后停止入场）

展览地点：

地点：广州市荔湾区西湾路150号悦汇城东广场（广州地铁5号线，地铁8号线西村站附近）

使用流程

购买本产品后，无需预约，凭电子码到现场核销验证即可入场

免票政策

身高1.1M（不含）以下儿童，需由成人陪同，1名成人仅带一名免票儿童

退改规则

1、本产品只限本人或转赠亲友使用，杜绝二次售卖。

2、本产品一经购买，不退不改。

3、图片仅供参考；一切以实际为准。

4、购买此套餐视为认同此声明以及活动规则。

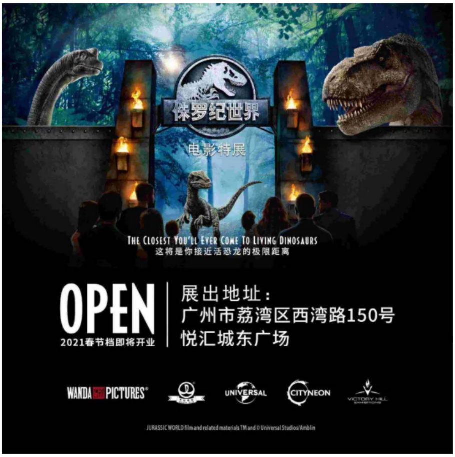
侏罗纪世界
电影特展
THE CLOSEST YOU'LL EVER COME TO LIVING DINOSAURS
这将是你接近活恐龙的极限距离
OPEN
2021春节档即将开业
展出地址：
广州市荔湾区西湾路150号
悦汇城东广场
WANDA PICTURES
UNIVERSAL
CITYNEON
VICTORY HILL EXHIBITIONS
JURASSIC WORLD film and related materials TM and © Universal Studios/Amblin

📍**店鋪地址：**广州市荔湾区西湾路150号悦汇城东广场

（广州地铁5号线，地铁8号线西村站附近）

🕐**入场时間:**10:00～19:00（18:00后停止入场）

**关于Cityneon Holdings**

凭借其全球影响力和国际合作伙伴关系，城贸成为了全球体验娱乐领域的重要参与者，有能力为世界各地的客户提供服务。目前，城贸与华特迪士尼公司、漫威、孩之宝、环球影业和狮门影业等全球大型电影工作室合作，用他们的知识产权为世界各地的游客策划、创造和构建沉浸式体验。

城贸自2005年起在新加坡证券交易所主板上市，并于2019年2月被 West Knighton Limited 私有化。West Knighton Limited 由城贸执行主席兼集团首席执行官陈益智(Ron Tan)和香港资深企业家兼投资者高振顺共同拥有。高振顺是资本市场资深人士，在许多上市公司持有控股权和董事职位。

2019年5月，城贸迎来中信资本成为其新股东，持有城贸大约10%的股份。中信资本是中国最大的企业集团之一中信集团的旗下企业，管理着全球100多只基金和投资产品，资产规模超过290亿美元。新加坡政府的全球投资商EDBI以及专注私募股权投资的新加坡投资机构兰亭资本，分别于2019年8月及10月向城贸进行了战略投资，助力城贸进一步拓展全球市场。

**关于Victory Hill Exhibitions**

城贸控股旗下子公司Victory Hill Exhibitions是一家展览制作公司，致力于创造吸引游客并具

有教育价值的互动展览。凭借25年的经验以及与全球领先技术公司的合作，VHE能够创造令人惊叹的互动体验，并能够根据客户的需求进行调整，来满足每一个独特的需求。

**关于侏罗纪世界：**

来自环球影业和Amblin Entertainment的《侏罗纪世界》使各个年龄段的观众沉浸在一个新的奇幻世界中，在那里恐龙和人类必须学会共存。《侏罗纪世界》不只是耗资50亿美元的系列电影，更为探索、发现和史诗级的冒险提供了一个拥有巨型生命的目的地。恐龙又活了，他们生活在侏罗纪世界！

**关于万达影视集团：**

万达影视集团形成影视制作、发行、放映、影视传媒全产业链，拥有美国AMC、欧洲欧典、中国万达电影等企业，全球开业1641家影院，16576块屏幕。

万达电影（002739.SZ）2015年1月A股上市，是中国规模领先的电影企业，已形成电影制作、放映、发行、广告、时光网、游戏等业务板块。截止2018年，万达电影开业直营影院595家、5279块屏幕，观影人次2.3亿。

万达影视传媒是中国影视制作的龙头企业。五洲电影发行是中国领先的集电影发行、营销策划于一体的领军企业。

**关于环球主题公园及度假区：**

环球主题公园及度假区是康卡斯特NBC环球下属的业务板块，为全世界游客提供当今最有价值最流行的娱乐体验。由三届奥斯卡金像奖获得者史蒂文·斯皮尔伯格担任创意顾问，其主题公园以沉浸式体验闻名于世，拥有世界上一些基于影视打造最刺激且使用最新技术的景点。

康卡斯特NBC环球全资拥有好莱坞环球影城，其中包括好莱坞环球城市大道。它还拥有奥兰多环球度假区，一个拥有3个主题公园（佛罗里达环球影城，环球冒险岛以及环球火山湾水上乐园）、7家度假酒店以及奥兰多环球城市大道的度假胜地。此外，康卡斯特NBC环球还拥有位于大阪的日本环球影城，在新加坡圣淘沙名胜世界与新加坡环球影城签署了许可协议。与此同时，公司正在北京建造名为北京环球度假区的主题公园旅游目的地。

图文来源于商家 返回搜狐，查看更多